LYON MOSSOUL

ÉGLISES SŒURS

JUMELAGE AVEC LES CHRÉTIENS D'IRAK

« Ensemble prions, agissons, partageons pour que les chrétiens d'Irak sachent qu'ils ne sont pas oubliés, pour qu'ils puissent vivre chez eux dans la paix et pour les aider concrètement ! »

PRIER · AGIR · PARTAGER

Contact : 04 78 81 48 68
contact@lyonmossoul.fr
www.lyonmossoul.fr

Avec le soutien de la FONDATION SAINT-IRÉNÉE Lyon Solidarité - Education Culture - Communication

Église catholique à Lyon

LYON MOSSOUL
ÉGLISES SŒURS
JUMELAGE AVEC LES CHRÉTIENS D'IRAK

Un élan de générosité

Jumelage créé en juillet 2014, à l'occasion de la première visite du cardinal Philippe Barbarin à Qaraqosh, Alqosh et Erbil

Organisation d'un grand diner à l'archevêché le 2 octobre 2014

Concert Vivaldi avec Vox Laudis
17 décembre 2014

Un élan de générosité

Dictée géante place Bellecour 30 mai 2015 pour l'école à Ankawa.

Opération Marie-Mossoul

Le 4 décembre 2015 à 19h, en la cathédrale St Jean, le Cardinal Barbarin a béni trois reproductions de la statue de la Vierge de Notre Dame de Fourvière, en hommage à celle offerte en décembre 2014 en la cathédrale d'Erbil en Irak.

Ces statues ont visité les établissements catholiques du diocèse de Lyon.

Un élan de générosité

Conférence : « Y a-t-il un avenir pour les chrétiens au Proche Orient ? » avec Odon Vallet le 21 janvier 2016 à l'université catholique de Lyon

Un élan de générosité

Concert de Grégory Turpin, dans les jardins de l'archevêché,
le 28 juin 2016

Un élan de générosité

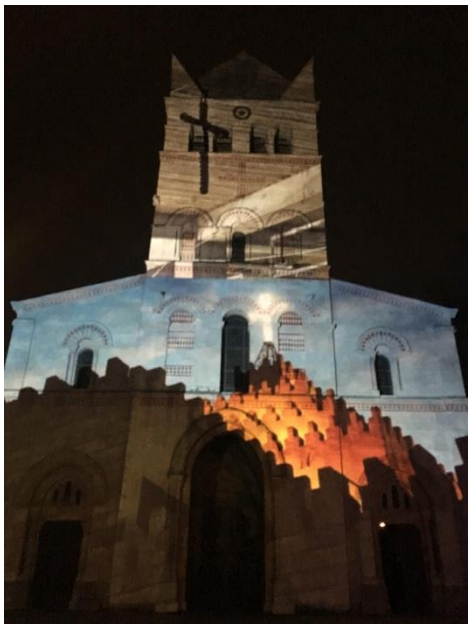

Projection sur la basilique Saint Martin d'Ainay du spectacle son et lumière : *Visage d'Orient, Lumières d'Ainay*, les 2 et 3 février 2017

Exposition d'Ibrahim Lallo, sous-diacre irakien

Chants de la paroisse chaldéenne Saint-Ephrem de Lyon

Un élan de générosité

Ciné débat au Pathé Bellecour le 20 mars 2017, avec Grégory Turpin, Pauline et Jean Bouchayer (professeurs de français à Erbil depuis juillet 2016) et le cardinal Philippe Barbarin

Un élan de générosité

Opération « un manuel pour Noël »

Les écoles du diocèse de Lyon ont parrainé les élèves des classes de l'école Saint-Irénée à Ankawa en Irak et ont financé les livres de français.

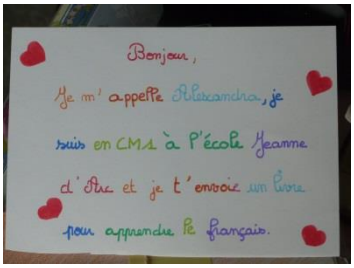

Visite de Pauline et Jean Bouchayer dans les écoles du diocèse pour raconter leur vie en Irak auprès des élèves déplacés et les remercier pour les livres offerts.

Un élan de générosité

Spectacle de danse dans les jardins de l'archevêché le 27 juin 2018

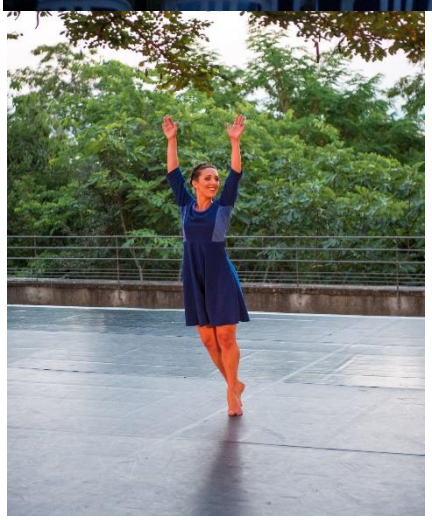

Un élan de générosité

Soirée Théâtre
le dimanche 16 décembre 2018

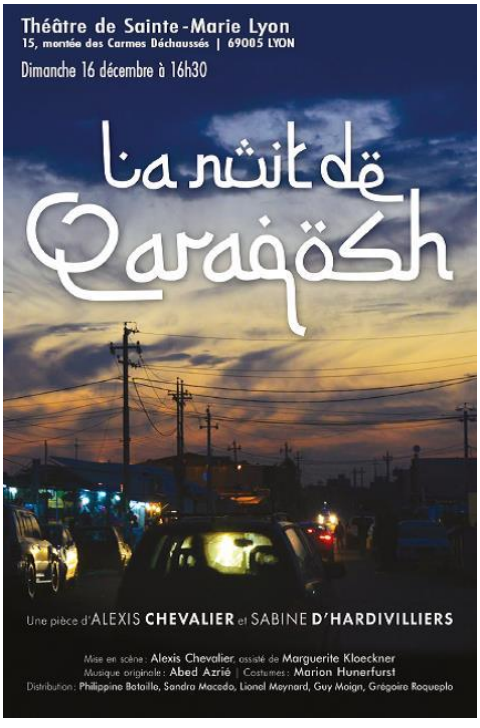

Vente aux enchères de peintures réalisées par des Irakiens entre 2014 et 2016, exposées en Irak puis en France.

Un élan de générosité

Run In Spirit en Irak : une partie de l'équipe est allée à la rencontre des Irakiens et une course de 3km a été organisée entre Qaraqosh et Karamless

Départ, tous derrière Abouna Majeed et Monseigneur Najeeb

Arrivée et grand spectacle au monastère de Sainte Barbe

Un soutien aux populations déplacées

Aide alimentaire et
en produits d'hygiène
dès le début du jumelage
grâce à la Fondation Saint-Irénée
et la Fondation Carrefour
septembre 2014

Le Cardinal a remis à Mgr Sako les clés d'une ambulance financée grâce aux dons des Lyonnais, à l'occasion du diner dans les jardins de l'archevêché : le 2 octobre 2014

Temps de partage, de
prière et de procession
avec les irakiens à Erbil
avec une délégation
lyonnaise à l'occasion
du 8 décembre 2014.

Un soutien aux populations déplacées

Installation de fortune dans un immeuble en construction, Al Amal, pour pallier à l'urgence, automne 2014

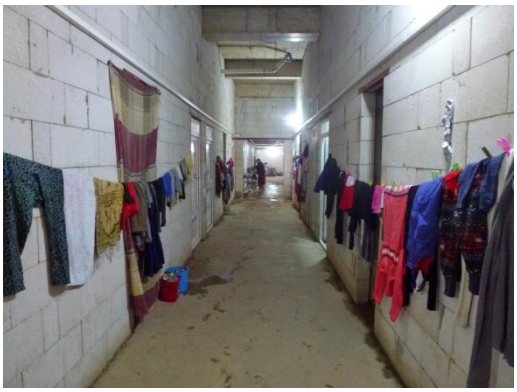

Construction d'une école baptisée Saint-Irénée, inaugurée le 28 juin 2015 qui accueille plus de 450 enfants chrétiens, yézidis et musulmans notamment et des étudiants.

مدرسة القديس ايريناوس
ECOLE SAINT IRÉNÉE

Des projets concrets

Installation de 1 000 citernes d'eau dans le camps Ashti 2, avec la contribution de Fraternité en Irak en décembre 2015

Terrain de sport de l'école inauguré en février 2016

Des projets concrets

Envoie d’un couple de volontaires à Erbil au Kurdistan irakien, via Fidesco, en juillet 2016 pour 2 ans

Leur mission : donner des cours de français dans l’école Saint-Irénée et être au service des populations déplacées

Des projets concrets

Rénovation du centre Saint Paul à Qaraqosh, village chrétien libéré depuis octobre 2016.

Des projets concrets

Construction et équipement d'un centre médical mère-enfant Pauline-Marie Jaricot. Inauguré le 8 décembre 2016

Des projets concrets

Résidence étudiante : 10 « caravanes » ont été aménagées pour accueillir une trentaine d'étudiants.

Inauguration de ce lieu de vie, le 7 décembre 2019

Presbytère réalisé par l'Œuvre d'Orient

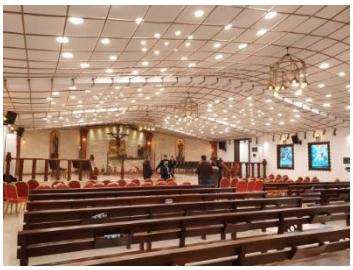

Eglise installée par Fraternité en Irak

Des projets concrets

Rénovation du presbytère de Tell Kief

Salle de réception et de réunion avec sa cuisine.

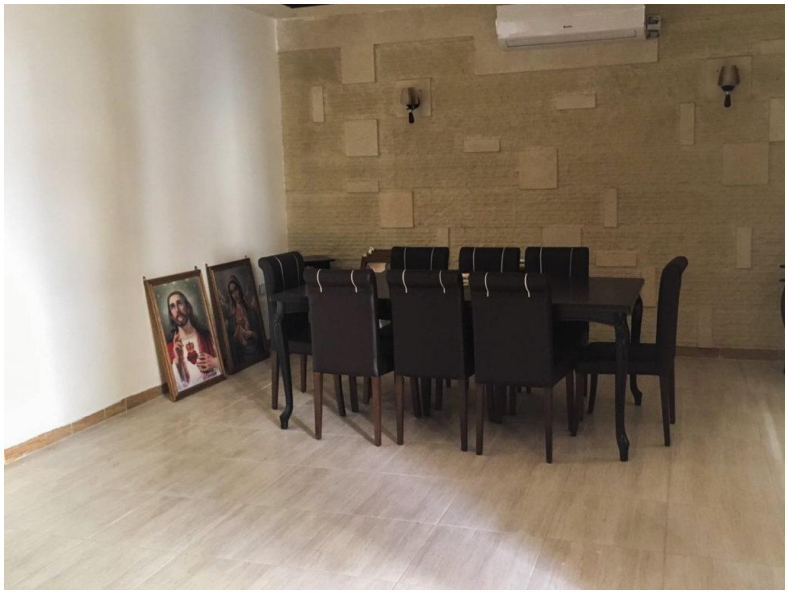

Des projets concrets

Maison d’accueil pour les femmes yézidis

Fabrication de crème de sésame

Salon de coiffure

Salle de couture

Des projets concrets

Ecole public à Qaraqosh, réalisée en 2020, financée par la Fondation Mérieux, la Fondation Raoul Follereau et la Fondation Saint-irénée

Cours intérieur de l'école

Des projets concrets

Revitalisation d'un verger d'oliviers pour aider la communauté Yézidie

Le verger avait été brulé par daesh. L'huile d'olive est sacré chez les Yézidis.

Mausolée de Bahzani

Les canalisations

Accueillir et accompagner les réfugiés

Création d'une association pour aider les réfugiés et les migrants qui s'appelle l'ACLAAM : **Association Catholique pour l'accueil et l'accompagnement des migrants**
En 2016, 73 familles ont été accueillies dont 12 viennent du Moyen Orient
36 paroisses hébergent 1 famille ou plus. 15 équipes sont constituées en association, et 11 paroisses sont en passe d'accueillir.

Des temps forts avec les familles irakiennes

Goûter le 5 décembre 2015 avec la chorale chaldéenne

Soirée des migrants le 3 avril 2016

Retour en images du voyage en Irak le 22 mai 2017
et échanges

Le jumelage c’est aussi des rencontres à Erbil

Sœurs dominicaines à Erbil

Élèves de l’école Saint-Irénée

Accueil chaleureux dans une famille irakienne

Des rencontres à Erbil et dans la plaine de Ninive

Triduum Pascal en Irak avec Monseigneur Gobilliard, évêque auxiliaire de Lyon - du 11 au 24 avril 2017

Monseigneur Gobilliard et Monseigneur Bachar Warda

Chemin de croix à Teleskof

Mélange du saint-chrême de Lyon avec le Saint Chrême des communautés syriaque et chaldéenne

Des rencontres à Erbil et dans la plaine de Ninive

Un nouveau voyage pour le Cardinal, les 24 et 25 juillet 2017
C'est par ce déplacement que s'accomplit la promesse qu'il fit en décembre 2014. Alors qu'il visitait les Chrétiens déplacés de Mossoul à Erbil, la délégation lyonnaise offrit une statue de Notre-Dame de Fourvière destinée à être installée, le jour venu, dans la ville de Mossoul libérée. C'est chose faite !

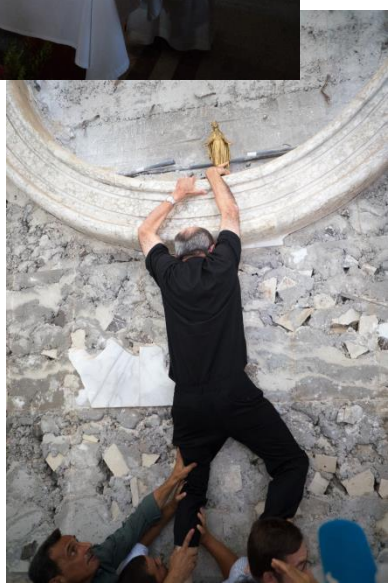

Des projets concrets

Les mots du Cardinal

«… considérant leur témoignage de foi et en mesurant l'immensité de leurs besoins, j'ai décidé qu'un jumelage unirait notre diocèse avec celui de Mossoul, pour que, en offrant leurs prières et leur aide, les Lyonnais, et tous ceux qui le souhaitent, reçoivent des habitants de Mossoul, et de tous les Irakiens, leur témoignage de foi.

À ceux qui contribueront d'une façon ou d'une autre à ce jumelage, je veux dire simplement « merci », au nom de tous ceux qui en profiteront. »

à Lyon, le 2 octobre 2014

+ Philippe card. Barbarin
Archevêque de Lyon

Le cardinal s'est rendu en Irak à quatre reprises depuis juillet 2014 !

Et surtout une communion spirituelle

Réciter et faire réciter quotidiennement le *Notre Père* et si possible en araméen.
Pour l'apprendre, le diocèse édite des signets gratuits pour aider à l'apprentissage de cette prière .

Le jumelage c'est vous !
une entraide au quotidien

Des paroisses qui accueillent

Des bénévoles qui donnent des cours de français

Des volontaires qui accompagnent des familles

Des initiatives, conférences concerts, goûters… pour les chrétiens d'Irak

Des dons financiers

La Fondation Saint Irénée porte matériellement le jumelage Lyon-Mossoul.
Elle est habilitée à ce titre à recevoir des dons.
Un reçu fiscal vous sera adressé pour le montant de votre don (déductibilité au titre de l'impôt sur le revenu, de l'ISF ou de l'impôt sur les sociétés).

Pour faire vivre le jumelage
Rendez-vous sur :

www.lyonmossoul.fr

Facebook :
www.facebook.com/lyonmossoul

Twitter :
https://twitter.com/lyonmossoul

Envie de nous aider :
contact@lyonmossoul.fr

LYON MOSSOUL
ÉGLISES SŒURS
JUMELAGE AVEC LES CHRÉTIENS D'IRAK

Ne les oublions pas !